Edificio de Oficinas de 2 plantas en Sodzil Norte

Tipo: Local Comercial y Oficina
Esta en: En Renta
Ubicación: Mérida
Código: 3416
$ 190,000.00 Pesos
$ 10,555.56 USD

Click aquí para ver la propiedad

Descripción:

Detalles:

Edificio de Oficinas de 2 plantas en Sodzil Norte, ubicado a una calle de Periferico y a 2 calles de la salida a Progreso frente a Plaza Harbor. Terreno de 1,150 m2. Superficie de Construcción de 500 m2, 250 m2 por planta.

Descripción:

Dos cocinetas, baños de hombres y mujeres por piso. Con todas las instalaciones listas con cableado de voz y datos, energía eléctrica aterrizada con transformador de 25 KVA, caseta de vigilancia con baño, áreas verdes con sistema de riego, porton electrico de acceso con 18 cajones de estacionamiento, bodega de artículos de limpieza. Instalaciones listas para camaras de circuito cerrado y vigilancia. Acabados y detalles de lujo.

Precio:

Renta mensual por edificio completo $190,000 pesos mas IVA
Renta mensual por planta $100,000 mas IVA

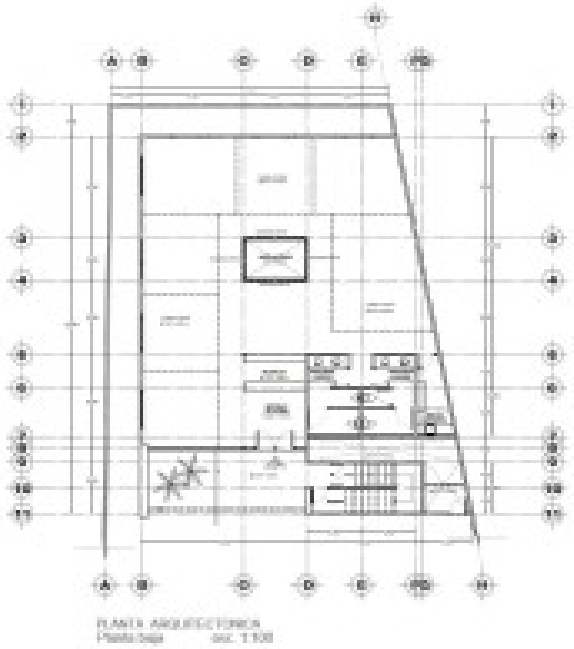

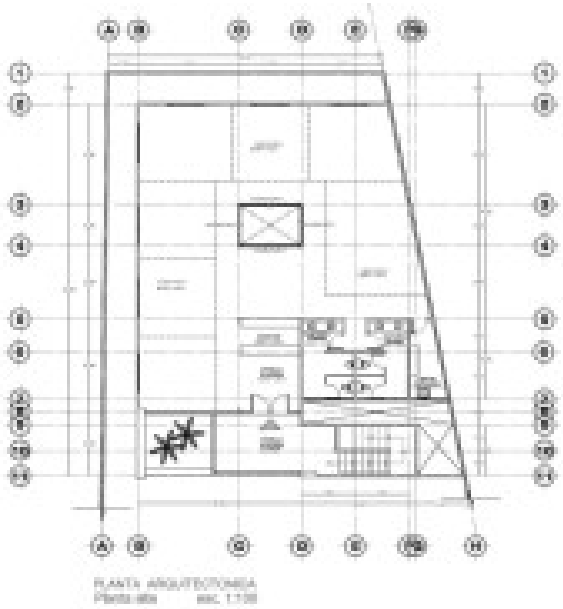

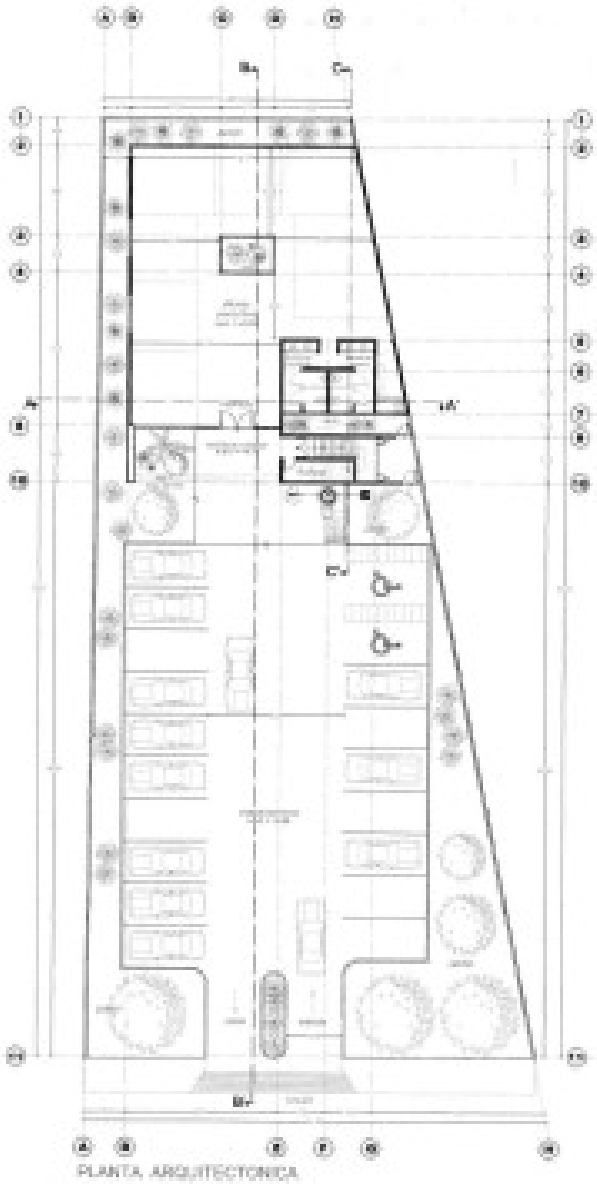

[Click aquí para ver la propiedad]

Yucatán Properties
Calle 30 Número 381 A x 39 y 41 Emiliano Zapata Norte
Mérida, Yucatán, México. C.P. 97129
Tel. (52) (999) 9484444
Tel/Fax (52) (999) 9484445
Celular (52) 9992924698
www.yucatanproperties.com