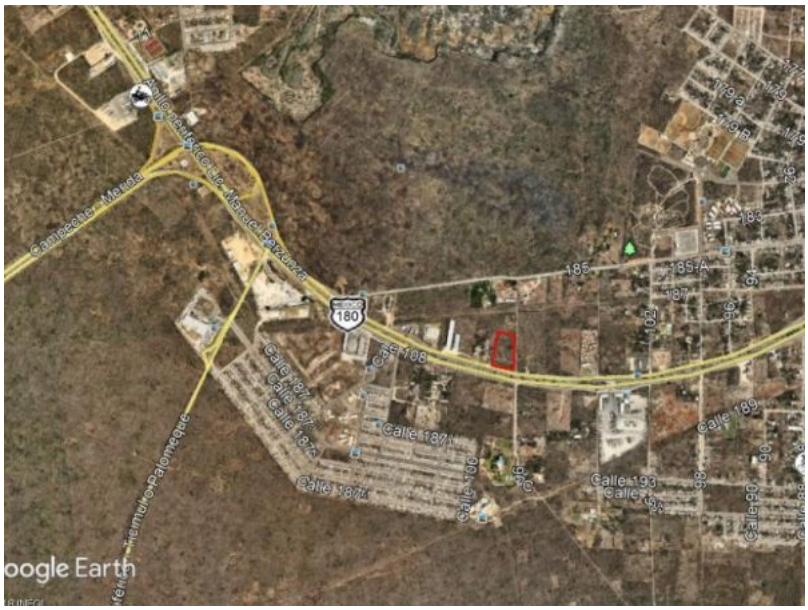

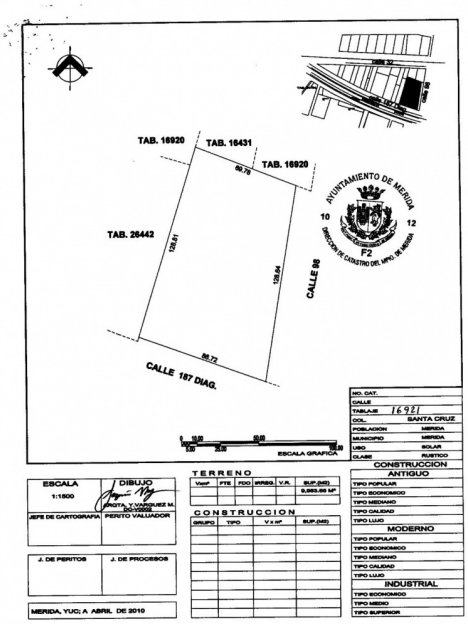

Terreno comercial en venta en Periférico Sur

Tipo: Terreno
Esta en: En Venta
Ubicación: Mérida
Código: 2713
$ 16,000,000.00 Pesos
$ 842,105.26 USD

Click aquí para ver la propiedad

Descripción:

Detalles:

Magnifica opción de terreno comercial en venta en Periférico Sur, en esquina, ubicado enfrente del DUI de San Marcos.
Terreno: 9983 m2 (86 metros de frente por 128 metros de fondo por 67 metros de ancho en su parte trasera de figura irregular)

Descripción:

Con gran potencial comercial por ubicarse a solo 500 metros de la salida de Campeche, ideal para centro de distribución u almacenaje con servicios en la puerta.

Click aquí para ver la propiedad

Yucatán Properties
Calle 30 Número 381 A x 39 y 41 Emiliano Zapata Norte
Mérida, Yucatán, México. C.P. 97129
Tel. (52) (999) 9484444
Tel/Fax (52) (999) 9484445
Celular (52) 9992924698
www.yucatanproperties.com

25624
25623 2
25623 1
25623
109930
25615
25666
25642
25643
109921
33681
COL. DZUNUNCAN
447
447
187
187
(47) DIAGONAL PERIFERICO LIC. MIGUEL MARIONA
(47) DIAGONAL PERIFERICO LIC. MANUEL BERZUNAZA
(47) DIAGONAL PERIFERICO LIC. MANUEL BERZUNAZA
(47) DIAGONAL PERIFERICO LIC. MANUEL BERZUNAZA
25579
24795
33593